

 Câmara Municipal de Alcácer do Sal D.P.G.U. - Sala de desenho Setor de Toponímia	Atualização de toponímia Proposta de atribuição de números de polícia	folha
	Coordenação: Chefe de Divisão Desenho: Ricardo Campos	Alcácer do Sal
escala: 1:2 505	8/10/2024	

N	toponímia	local	antiga	Fundamento
1	Rua da Fonte da Talha	Fonte da Talha		está dentro do terreno dos britos mas tem serventia de esgotos
2	Azinhaga da Esquerda	Ameira		antiga Az. das Mouras que foi cortada pelo IC1 e que deixou de ter continuidade e o CP acha que não pode ter o mesmo nome
3	Azinhaga das Mouras	Ameira		continuação da Az. das Mouras que foi cortada pelo IC1 que liga à Az. Fonte da Talha
4	Rua da Ceifeira	Bº de Casa do Povo		continuação da Rua da Ceifeira a poente que divide o bairro com a ewscola do morgadinho
5	Travessa da Matriz	Açougues		Travessa por trás da Igreja de Stª Maria liga à rua da Matriz
6	Rua da Quinta de São Vicente	Bº de S. Francisco		a zona é conhecida como Quinta de São Vicente divide o continete com o outro lote para restaurante
7	Escadinhas do Barrancão	Bº do Crespo (Plano P.)		escadas que ligam a Av J. Saramago à rua do Barrancão
8	Azinhaga do Outeiro	Bº do Crespo (Plano P.)	Az. do Outeiro	Az. do Outeiro existe no cadastro
9	Rua Bernardim Ribeiro	Bº do Crespo		Continuação Rua Bernardim Ribeiro até à Av. José Saramago - escadas
10	Avenida dos Aviadores Gago Coutinho e Sacadura Cabral	Cabo da Vila	Rua dos Panificadores	continua a ser Avenida dos Aviadores Gago Coutinho e Sacadura Cabral

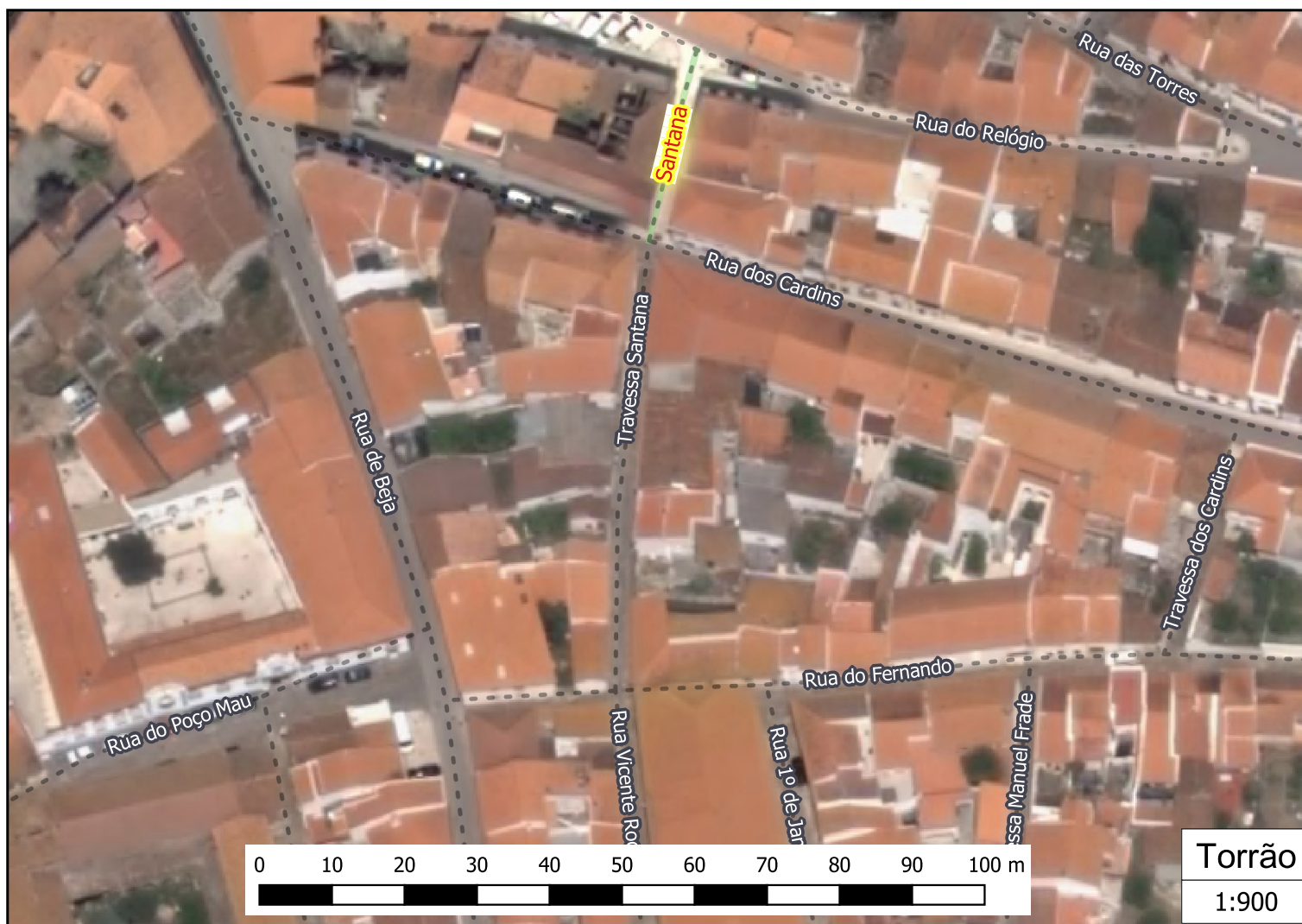

#	toponimia	Fundamento	lugar
1	Travessa Santana	continuação da travessa Santana	Torrão
2	Praceta Abel Fava Caipira	Poeta Popular - aprovado pela freguesia	Torrão

#	toponimia	Fundamento	lugar
3	Rua da Escola	rua que passa pela escola	Rio de Moinhos

	Câmara Municipal de Alcácer do Sal D.P.G.U. - Sala de desenho Setor de Toponimia	Proposta de atribuição de toponimia Aprovada em Maio 2024 Freguesia do Torrão
	escala: 1:900	Coordenação: Chefe de Divisão Desenho: Ricardo Campos 17/6/2024
		folha 2