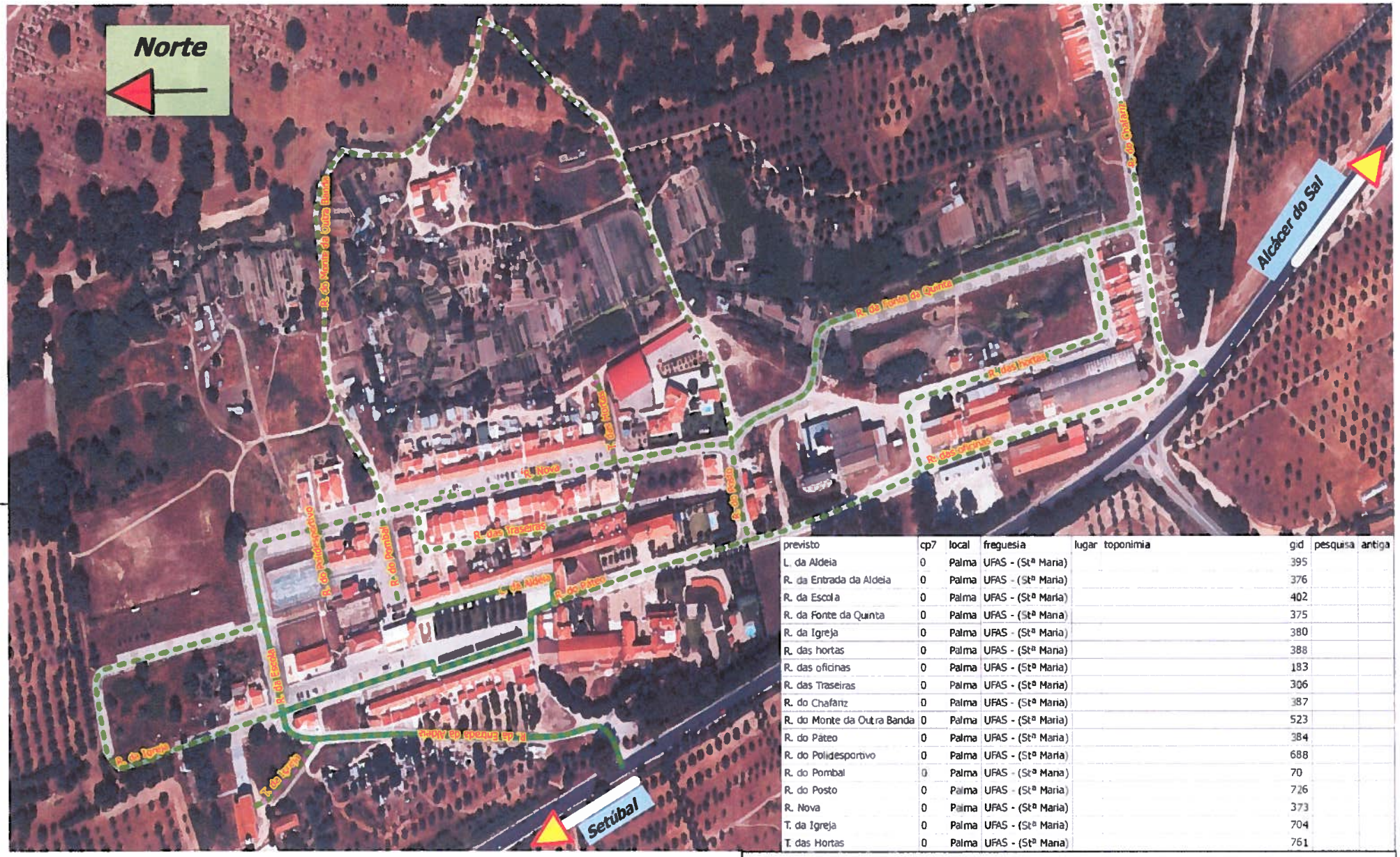

previsto	cp7	local	freguesia	lugar	toponimia	gid	pesquisa	antiga
L. da Aldeia	0	Palma	UFAS - (Stª Maria)			395		
R. da Entrada da Aldeia	0	Palma	UFAS - (Stª Maria)			376		
R. da Escola	0	Palma	UFAS - (Stª Maria)			402		
R. da Fonte da Quinta	0	Palma	UFAS - (Stª Maria)			375		
R. da Igreja	0	Palma	UFAS - (Stª Maria)			380		
R. das hortas	0	Palma	UFAS - (Stª Maria)			388		
R. das oficinas	0	Palma	UFAS - (Stª Maria)			183		
R. das Traseiras	0	Palma	UFAS - (Stª Maria)			306		
R. do Chafariz	0	Palma	UFAS - (Stª Maria)			387		
R. do Monte da Outra Banda	0	Palma	UFAS - (Stª Maria)			523		
R. do Pateo	0	Palma	UFAS - (Stª Maria)			384		
R. do Polidesportivo	0	Palma	UFAS - (Stª Maria)			688		
R. do Pombal	0	Palma	UFAS - (Stª Maria)			70		
R. do Posto	0	Palma	UFAS - (Stª Maria)			726		
R. Nova	0	Palma	UFAS - (Stª Maria)			373		
T. da Igreja	0	Palma	UFAS - (Stª Maria)			704		
T. das Hortas	0	Palma	UFAS - (Stª Maria)			761		

escala: 1:1.686

10 0 10 20 m

Câmara Municipal de Alcácer do Sal
D.P.G.U. - Sala de desenho
Setor de Toponimia

Coordenação: Amilcar Macedo
Desenho: Ricardo Campos

20/4/2015

Proposta de atribuição de toponimia

Aldeia de Palma

7580- Alcácer do Sal

folha nº

1